Conseil Politique Régional (CPR), Salon de Provence 26 Novembre 2017

Validation du compte-rendu du CPR du 16 septembre 2017 2
Résultats du vote électronique : nouveau membre du Bureau exécutif régional 2
Suivi des décisions du CPR 3
Les formations 3
Validation des adhésions 4
Finances : Présentation du budget prévisionnel (1ere partie) 4
La Coopérative, L'AGORA 5
Finances : vote du budget prévisionnel (2ème partie) 7
Reversement des élu.e.s 8
Validation du nouveau périmètre des groupes locaux 9
Quelles actions ? 11
Campagne d'adhésion régionale départementalisée 11
Prochain Conseil politique régional 15
Rappel synthétique des points nécessitant un suivi du CPR 15

…Compte-rendu

Le Conseil politique régional est accueilli par le groupe local du pays d'Aix à l'Atrium au Centre Animation Culturel, 89 Boulevard Aristide Briand, à Salon-de-Provence.

• **Présent.e.s pour le CPR :** Brigitte Apotheloz ; Guy Bénarroche ; Michel Catti ; Jean-Pierre Cervantes ; Stéphanie Décugis, ; Guy Defrance, ; Bernard Derbez, ; Marie Ebermeyer, ; Jean-Laurent Felizia, ; Lydia Frentzel ; Hélène Haensler, ; Dorian Hispa ; Rosy Inaudi, ; Johan Laflotte, ; Serge Marolleau ; Lionel Martin ; René Pélisson ; Potheau Hélène ; Guy Rebec ; Andrée Reversat ; Alexandre Rupnik ; Éric Sirben ; Nathalie Sirben ; Jeanne Thiémonge ; Isabelle Urban

• **Pour le réseau coopératif :** Marc Gallardo, Patricia Gérin, Brigitte Giry, Alain Persat.

• **Élu.e.s au Conseil fédéral invit.é.e.s :** Kadler Marie-Christine

• **Autres** (adhérent.es ou suppléants de titulaires présent.e.s) : Taglioni Hélène, David Vidaud,

• **Excusé.e.s :** Philippe Bregliano, Christine Juste, Anne Mathé de Botton, Christine Mathurin ; Hervé Menchon ; Nadine Niel ; Marc Sendra ; Michelle Teycheney

➢ Modification de l'ordre du jour

Vote n°1

Le Conseil politique régional avance le point sur les conseillers fédéraux à 14h. Conséquemment, celui sur la campagne d'adhésion aura lieu à 16h30
Adopté par consensus

Vote n°2

Validation du compte-rendu du CPR du 16 septembre 2017

Le Conseil politique régional valide le compte-rendu de sa séance du 16 septembre 2017
Unanimité moins une abstention.

Résultats du vote électronique : nouveau membre du Bureau exécutif régional

Suite à la démission d'Alexandre Rupnik (pour raisons personnelles) de son poste de membre du Bureau exécutif régional, un appel a été lancé et seule, la candidature de Jean-Pierre Cervantes a été déposée.

Voici le résultat du vote électronique du Conseil politique régional qui a été organisé du 17 au 24 novembre 2017. Ce vote est réservé aux membres titulaires du CPR avec voix délibérative. Les informations de vote sont envoyées aux titulaires et aux suppléant.e.s à jour de cotisation qui tous deux sont invités à voter. Si la doublette vote, seul le vote du titulaire sera comptabilisé. Si le titulaire ne vote pas, le vote du suppléant sera pris en compte.

• 3 suppléant.e.s ont voté à la place de leur titulaire qui n'a pas pris part au vote.
• 5 suppléant.e.s ont voté alors que leur titulaire avait déjà voté, ils sont vivement remerciés pour leur participation

Précision, suite à une question, quand il n'y a qu'une personne qui candidate à un poste, l'usage institutionnel et républicain précise qu'on peut voter « pour » cette personne ou « blanc » mais pas « contre ».

Vote n°3

Inscrits	**51**	
Participation	80,4%	
Pour	38	92,7%
Blancs	3	7,3%
Votants	41	100,00%

Le Conseil politique régional valide l'élection de Jean Pierre Cervantes comme membre du Bureau exécutif régional.

Suivi des décisions du CPR

• Les décisions sur les non reversements d'élus ont été suivies des faits.
• Le Comité régional d'animation et des assises de l'écologie en vue de la création d'un nouveau mouvement ne s'est pas encore réuni.
• Le forum sur le travail qui devait être programmé en novembre est repoussé début 2018 car le cinéma « Le Mazarin » a Aix n'a pas confirmé sa disponibilité. Sans réponse ce forum sera organisé à Salon de Provence.

Vote n°4

Un point sur le suivi des décisions du Cpr sera mis à l'ordre du jour de chaque séance. Pour faciliter le travail, un relevé synthétique des décisions à suivre sera ajouté au Compte-rendu de chaque réunion. Unanimité pour

Les formations

Présentation par Brigitte Apothéloz, Rosy Inaudi et Jean-Pierre Cervantes

➢ Bilan de la formation du 18 novembre

Au retour des journées d'été de Dunkerque, Guy, Rosy et Brigitte ont proposé aux Cédis une journée formation dédiée aux élus pour présenter les outils de communication qui permettent la mise en place de stratégies de campagnes électorales gagnantes. .
Nous en avons bien besoin !

Elle a eu lieu samedi 18 novembre sous un double axe :
- Favoriser l'engagement des personnes autour de la théorie de l'engagement ;
- Détisser et décrypter la campagne des présidentielles autrichiennes qui ont remporté les présidentielles en passant de 12 à 54 % ; et celle de Groenlinks, le parti des verts néerlandais qui est passé de 4 à 14 députés. Il est aujourd'hui la première force politique d'opposition en capacité de peser sur les choix du pays.

Cette formation peut être sans problème dupliquée au niveau des départements et de regroupements de GL à l'attention des militants. Au 1° trimestre 2018, les 2 GL Pays d'Aix et Etoile-Huveaune se retrouveront pour un café écolo interne sur ce thème.

Vous souhaitez une formation d'une journée, d'une demi journée, d'une soirée ? Votre contact pour l'organiser : brigitte.apotheloz@gmail.com

Les 14 participant.e.s à la formation : « Construire des stratégies de victoire électorales » ont vivement apprécié la qualité des échanges.
En résumé : "On ne se bat bien que pour les causes que l'on modélise soi-même !"

➢ Formation sur le réseau social

en l'attente du retour du Cédis, la formation sur le réseau social initialement prévue le 8 décembre est repoussée à janvier. Jean-Pierre Cervantes coordonne.

Le besoin se fait sentir de mettre en place des formations pour les adhérents. Chaque session de formation interne financée par EELV coûte environ 600 euros. La question d'une formation tous les 2 mois est posée.

Vote n°5

Le Conseil politique régional mandate la commission formation pour demander aux représentants des groupes locaux de recenser les besoins de formation de leurs membres avec l'appui d'une liste de "formations types". La demande sera également envoyée aussi au réseau coopératif. Un appel est également lancé pour qu'une personne par département participe à la commission Formation

Brigitte Apotheloz coordonne.

Validation des adhésions

Présentation par Jeanne Thiémonge et Antoine Marchese

JACOB	CATHERINE	MER ET MAURES

Catherine Jacob est statutairement adhérente car sa demande date de plus de 2 mois.

Vote n°6

• Paul Pascual a fait une demande de rattachement au Pays d'Aix. Ces 4 adhésions ont reçu l'avis favorable de leur groupe local :

PASCUAL	PAUL	PAYS GARDANNAIS
SAINTAGNE	MATHIEU	PAYS D AIX
VIDAUD	DAVID	PAYS D AIX
BONIFAS	CHLOÉ	PAYS D AIX

• Aucun avis défavorable du Groupe local a été transmis pour :

CHIOTTI	SOPHIE	ESTEREL

Conséquemment, le Conseil politique régional valide des 6 adhésions
19 pour : unanimité

• Statutairement et par défaut, le groupe local de rattachement est celui du domicile. Si l'adhérent demande a adhérer à un autre groupe local la validation de son adhésion revient au groupe local qui le reçoit.

• La question de l'envoi d'une carte d'adhésion est posée.

• Quand ils sont sollicités par la région, les groupes locaux sont invités à donner leur avis dans les délais sur les demandes d'adhésions.

Finances : Présentation du budget prévisionnel (1ere partie)

Présentation par Guy Bénarroche en l'absence de Michelle Teycheney, excusée.

Guy Bénarroche : "Grâce à la bonne gestion de notre trésorière et en raison de la trésorerie excédentaire d'EÉLV PACA fin 2016, nous n'aurons "que" 70 0000 euros de moins de produits que de charges en 2017. Fin 2018, il resterait en caisse 40 000 euros permettant de financer une partie des charges de 2019."

➢ Eléments saillants du débat :

• 389 adhérent.e.s EÉLV Paca au 31 décembre 2016 (6887 à l'échelon national) 209 adhérents cette année
• Difficile de trouver un local a moins de 800 euros par mois à Marseille
• Dans la mesure au ce serait moins cher que de rembourser les frais de transports individuels : serait-il possible de louer des mini bus pour venir au Cpr ?
• Le national a beaucoup dépensé les régions ont beaucoup épongé !
• Les comptes pourraient être présentés de façon plus analytique suivant le mode de présentation national Manqueraient des informations sur le bilan. Ou calqué le mode de présentation nationale.

Après débat :
• Eelv Paca continuera a rembourser les frais de transports de celles et ceux qui le souhaitent (et ils sont nombreux, celles et ceux qui par solidarité ne le font pas…).
• Malgré l'intérêt de la proposition, il semble qu'il soit trop compliqué d'organiser des Cpr électronique à plus de 20 personnes via Skype.

➢ Quitus

A sa demande, lecture en séance d'une note de Christine Juste et production de son quitus en tant que commissaire financière régionale :

Marseille, le 25 Novembre 2017

je certifie que les comptes présentés le lundi 13 Novembre sont bien sincères, valables et représentatifs du patrimoine de l'association au 31/12/2016.

En conséquence le quitus peut être accordé à la trésorière.

Christine JUSTE

➢ Motion Régionale n°1 Financement Public 2017

Vote n°7

Le CPR de la région PACA, réuni le dimanche 26 novembre 2017, a examiné, sous l'angle du financement public les situations financières de la Région et du National.
Dans la perspective de la refondation d'un parti écologiste, le CPR PACA réaffirme sa fidélité aux valeurs de l'écologie politique et au fédéralisme.
Le CPR PACA prendra toute sa part dans ce processus de refondation.
Pour ce faire, EELV PACA, tout en resserrant les dépenses, rappelle la nécessité impérieuse de percevoir :
- le versement du financement public aux régions ainsi que défini dans la proposition de budget communiqué au CF de septembre et qui sera présentée au vote du CF de décembre
- le remboursement de la dette aux régions prévu dans ce même document.
Unanimité pour.
1 nppv

Cette motion sera adressée au Bureau exécutif d'EÉLV

[Pause repas]

➢ Prolongation de séance

Le Conseil politique régional prolonge la séance jusqu'à 17h30. La fin du point financier sera traité après celui de l'Agora.
Unanimité pour

La Coopérative, L'AGORA

Comment coordonner l'action de la coopérative et du parti ?
Présentation par Guy Bénarroche et Alain Persat

Brigitte Giry : "Dix huit personnes participent au Comité d'Initiatives pour refonder un mouvement écologiste en 2018, dont deux Coopérateurs : Denis GUENNEAU et moi-même. A la question d'adhérents : "qu'est-ce que le G.A.D.A. " ? Coopérateurs et Adhérents sont réunis dans ce groupe pour animer l'AGORA. La composition des deux Collèges de ce parti est une spécificité unique en France. Nous avons observé un besoin des élus, des Coopérateurs, des citoyens en général... quant à la compréhension des budgets communaux, et proposons une formation bénévole..."

Alain Persat : "Les coopérateurs ne sont pas des écologistes de seconde zone, ils expérimentent une autre façon de promouvoir l'écologie, car le parti est dans une logique moribonde comme tous les partis en France d'ailleurs car c'est la méthode politique utilisée qui est caduque. L'écologie est une science qui nous donne des réponses démocratiques, politiques et économiques fortes. Exemple : la recherche de diversité, alors se mettre autour de la table quand on est tous d'accord sur une idée n'est pas suffisant, c'est par la rencontre avec ceux qui ne pensent pas comme nous que nous avancerons. Intéressons nous aux liens entre les idées plutôt qu'à leur promotion à des fins de politique de partis stériles. D'autres formes de pensée et d'actions ont été expérimentées par la coopérative : des actions, conférences, débats (démocratie mode d'emploi), théâtre etc. ont pu être tentées par exemple. Ces nouvelles formes de militantisme intéressent car elles sont porteuses d'un autre éclairage sur des débats sur le fond, elles tissent des liens plutôt que chercher à convaincre à tout prix que nous avons raison. On gagne une élection quand on sait transmettre un espoir pas quand on cherche à être le meilleur candidat. Le pragmatisme tue l'idée d'écologie. Car ce qui compte pour être crédible c'est l'éthique. Alors ne faisons pas de l'écologie un moyen politique mais faisons que la politique soit écologique. "

Le réseau coopératif compte environ une quarantaine de membres.
Les animateurs du réseau sont invités à continuer à relayer leurs actions sur provence-infos@listes.eelv.fr

Après débat, toutes et tous s'accordent à penser que quelque soit notre intérêt pour le débat d'idées, il n'en reste pas moins qu'il est important de répondre également à cette question : "Qu'est-ce que tu fais concrètement et comment mobilises-tu pour donner du sens à ce que tu dis !"

➢ Nouveaux référents budgétaires du réseau coopératif Paca :

Marie Nicole Payet et Marc Gerenton :

➢ Gestionnaires des listes de discussions du réseau coopératif Paca :

Marc Gallardo et Alain Persat.

Finances : vote du budget prévisionnel (2ème partie)

BUDGET CONSOLIDE CHARGES DE LA REGION	SIEGE					ASSO FI	TOTAL 2017	PREVISIONS 2018
	REALISE 2017 31-10-2017	PACA	ELECTIONS	COOP	GL	AFI		
PRESTATION SERVICES	2 641	1 018	1 020	0	603		2 641	1 027
SERV EXT BUDGET FEDERAL	3 772	3 772	0	0	0		3 772	
ACHATS	4 484	4 046	0	0	438		4 484	150
LOCATIONS	13 529	9 209	0	30	4 290		13 529	9 704
LOCATIONS ZOE	3 289	3 289					3 289	4 399
ENTRETIEN REPARATION	326	326					326	
HONORAIRES	580	0	0	0	580		580	
AUTRES CHARGES	399	-1	0	0	400	0	399	340
TRACTS AFFICHES BACHES...	6 087	1 031	4 433	0	623		6 087	
DEPLAC+MISS+RECEP	9 879	8 797	0	186	896		9 879	6 060
FRAIS DEPLAC CPR	1 366	1 366		0			1 366	2 030
POSTE TELECOM	1 405	1 386	0	0	19		1 405	932
MASSE SALARIALES	41 220	39 329	1 891				41 220	55 300
SOLIDAR ELECT + AIDES	41 682	568	41 114	0	0		41 682	
DONS AUTRES PARTIS	0	0					0	
PART NATIONALE COT 31€+ELUS 15€	6 822	6 822					6 822	7 130
FEVE	532	532					532	731
FRAIS BQ	159	159				80	239	300
COOP	0	0					0	
DOTATIONS	0	0					0	
EELV PACA	0					57 000	57 000	
	138 172	81 649	48 458	216	7 849	57 080	195 252	88 103

BUDGET CONSOLIDE PRODUITS DE LA REGION	SIEGE					ASSO FI	TOTAL 2017	PREVISIONS 2018
	REALISE 2017 31-10-2017	PACA	ELECTIONS	COOP	GL	AFI		
AUTRES PRODUITS	2	2	0	0	0	0	2	
REMBOURSEMENT DIVERS (repas CPR...)	1 536	1 406	0	0	130		1 536	
REFACTURATION ELECTIONS	6 718		6 718				6 718	
PRODUITS EXCEPTIONNELS ET DIVERS	0	0					0	
FINANCEMENT PUBLIC	0	0					0	15 600
SUB COOPERATEURS	1 000			1 000			1 000	
ADHESIONS RECUES AU NATIONAL	1 725	1 725					1 725	
INTERETS CNE	0	0					0	
DON ET COTISATIONS COOPERATEURS	0					11 230	11 230	2 960
DEVOLUTION	0					0	0	
ADHESIONS RECUES EN PACA	0					19 448	19 448	19 000
COTISATIONS ELUS	0					26 594	26 594	36 540
ASSO FI	57 000	57 000					57 000	
REPRISE DE PROVISION	0	0					0	
	67 981	**60 133**	**6 718**	**1 000**	**130**	**57 272**	125 253	74 100

En résumé	**2017**	**2018**
Produits :	125 253	74 100
Charges :	195 252	88 103
Solde :	**- 69 999**	**- 14 003**

Vote n°7

Le Conseil politique régional du 26 novembre 2017 valide le Budget prévisionnel 2017-2018
15 pour, 4 blancs.

- **Motions Régionales 2 et 3 (licenciements et audit)**

Motion 2

Vote n°8

Le Conseil politique régional d'EELV Paca souhaite que le Bureau exécutif trouve un accord avec les 5 salarié.e.s en procédure de licenciement qui soit en phase avec les principes que nous défendons.
Unanimité pour

Motion 3

Vote n°9

Le Conseil politique régional Paca souhaite la mise en place d'une commission* interne exceptionnelle en charge d'un audit sur nos processus de décisions, notamment financières et organisationnelles.
Les conclusions de la commission seront présentées devant le Conseil fédéral et communiquées aux régions.
Unanimité moins un Nppv

*** Commission composée de membres du Conseil fédéral, de représentant.e.s des régions et de représentant.e.s des salariés**

Ces deux motions seront adressées au Bureau exécutif d'EÉLV

Reversement des élu.e.s

Vote n° 10

- **• S. Iordanoff et Bianconi**

Concernant Iordanof et Bianconi : EELV Paca va entamer une procédure juridique en référé sur le non respect des contrats de prêts qui ont été signés.
L'action en référé sera lancée avant les publications presse

- **• S. Iordanoff et Noëlle Trinquier**

Le Cpr mandate le Ber pour rédiger une déclaration à la Presse et aux responsables départementaux des nouveaux partis politique de S. Iordanoff (LRM) et Noëlle Trinquier (PS ?).
Le Conseil politique régional prendra l'avis de Sylvie Fare sur le cas de N. Trinquier.
La coordination Vaucluse participera à la rédaction du Communiqué.

- **• Pour les autres cas**

Le Cpr mandate le Bureau exécutif régional pour écrire à toutes les personnes surlignées en jaune dans la liste fournie par la trésorière régionale (cf page suivante) sauf pour celles ou cela aurait déjà été fait et à l'exception de Catherine Lorin et Sabine Lambert dans la mesure ou les groupes locaux concernés devaient être prélevés des sommes correspondantes pour ces 2 personnes.

Unanimité pour
Voir le tableau récapitulatif de l'état des reversement des personnes concernées page suivante.

- **Tableau récapitulatif des reversements d'élu.e.s au 26 novembre 2017**

TABLEAUX RECAPITULATIFS POUR INFORMATION

PRETS EN COURS	
NON	
CERVANRES AVOCAT	1 000,00
BIANCONI 06	1 959,09
DEP IORDANOFF	2 240,00
LEG ANTOINE	1 222,73
LEG MOUACI	800,00
LEG HISPA	6 555,00
LEG CHARRIAU	2 073,37
MUN NOURIATI	255,00
TOTAL	16 105,19

POUR MÉMOIRE DETTES ANCIENS ELUS		
CD	FLORENT O.	-4 284
CR	MUSSI P	-8 476
CR	NICOLAS A	-3 335
CM	ALLIBERT L	-13 813
CM	COCAIGN B	-4 410

SITUATION DES COTISATIONS ELUS ACTUELS AU 31/10/2017					
NOM		MENSUEL	Années ant	Année 2017	Total dû
ROUANET	DOMINIQUE	56	0	168	-392
DAERDEN	FRANCINE	50	280	0	-220
CHESNEL LE ROUX	JULIETTE	24	-54	162	-132
CUOCO	Michel	60	-1 980	0	-2 580
DECOUPIGNY	FABRICE	128	-515	1 667	-128
BENARROCHE	GUY	10	-60	110	-50
BONET	MICHEL	76	-684	0	-1 444
BOULAY	JOELLE	79	-1 817	0	-2 607
COUTENET	NATHALIE	45	-855	0	-1 305
DJAMBAE	NOURIATI	95	-1 805	0	-2 755
NAYA	JEAN	70	-170	700	-170
ROGOZINSKI	HELENE	56	-616	0	-1 176
GRACIA	ALAIN	29	-348	0	-638
ZERIBI	KARIM	451	-13 530	0	-18 040
LAMBERT	SABINE	37	-444	0	-814
REBEC	GUY	95	0	880	-70
REVERDITO	DENISE	217	95	2 061	-14
ABEL RODET	LAURENCE	138	-1 104	0	-2 484
LORIN	CATHERINE	24	-576	0	-816
RUBIROLA	Michèle	308	-193	3 150	-137
IORDANOFF	Sylvain	293	-5 760	0	-8 690
TRINQUIER	Noelle	236	-5 228	0	-7 588

Tous les noms signalés en jaune ont un contentieux et font fait l'objet de lettres de rappel concernant leur retard
TOTAL 47 364

****

Après débat et compte-rendu de Marie Christine Kadler, conseillère fédérale, sur le point de vue du BE concernant le vote des modifications du budget prévisionnel au conseil fédéral :

Vote n° 11

Le CPR mandate les conseillers fédéraux de Paca, pour rédiger une motion pour le prochain CF dans l'objectif que la procédure change concernant les règles d'adoptions des budgets. En gros, cette motion dirait : nous demandons à recevoir les documents budgétaires qui seront soumis au vote en séance dans les délais statutaires de réception des documents du CF (à savoir 3 semaines avant) . Nous nous engageons à conserver ces informations confidentielles. Nous refusons la poursuite de la pratique actuelle qui consiste à ne distribuer qu'à l'émargement les documents budgétaires soumis au vote.
Unanimité pour

Validation du nouveau périmètre des groupes locaux

Présentation par Jeanne Thiémonge et Antoine Marchese

Vote n° 12

- **Pays grassois & Pays cannois**
- **Casa**

Le Conseil politique régional attend l'avis des 2 groupes concernés dans un délai de 6 semaines.
Adopté par consensus.

Vote n° 13

Le Conseil politique régional valide le nouveau groupe local : "Etoile Huveaune" qui regroupe les trois anciens groupes suivants :
- Allauch-Plan de Cuques
- Huveaune/Ste.Baume
- Pays Gardannais
Validé à l'unanimité moins 1 abstention

Vote n° 14

- Marignane - Côte Bleue
- Vitrolles
- Pays de Martigues
Le Conseil politique régional attend l'avis des 3 groupes concernés dans un délai de 6 semaines.
Adopté par consensus.

Vote n° 15

Le Conseil politique régional valide le nouveau groupe local : "Arles Salon Saint Rémy" qui regroupe les trois anciens groupes suivants :
- Pays d'Arles
- Pays Salonnais
- St. Rémy Alpilles
Validé à l'unanimité moins 1 abstention

Vote n° 16

Le Conseil politique régional valide le regroupement de ces 2 groupes locaux :
- Marseille Centre Sud (Arrond. 6 & 8)
- Marseille Est (Arrond. 9, 10)
Unanimité moins 3 blancs

Vote n° 17

- Brignoles
- Sud Ste Baume
Le Conseil politique régional attend l'avis ou une proposition des 2 groupes concernés dans un délai de 6 semaines.
Adopté par consensus.

Vote n° 18

Le Conseil politique régional valide le regroupement de ces 3 groupes locaux :
- Haut Var/Draguignan
- Estérel
- Mer § Maures *
Unanimité moins 3 abstentions

Vote n° 19

- Comtat
- Entre Sorgues § Durance
- Nord Vaucluse
- Pays d'Apt
Le Conseil politique régional attend l'avis ou une proposition des groupes concernés dans un délai de 6 semaines.
Adopté par consensus.

Quelles actions ?

➢ Camargue, Pont de Barcarin

Andrée Reversat : "La Camargue : d'un coté la côte d'azur de l'autre l'Occitanie, Le plus grand delta d'Europe est un des derniers remparts protégeant la biodiversité. Alors que la mer risque de monter de 70 cm d'ici 50 ans, on voudrait supprimer le bac Barcarin (tout neuf) pour le remplacer par un pont qui ne serait qu'un aspirateur à voitures !"
Après débat
• Trouver des liens avec les Grünen allemands.
• Se mettre en contact avec l'Agence française pour la biodiversité
• Insister sur la mise en place d'un bac à propulsion écolo même si, lors de sa reconstruction, il n'a jamais été possible de discuter sur la possibilité de trouver une énergie propre pour alimenter ses moteurs (pourtant il y a des éoliennes le long du canal, du soleil en quantité et même un fleuve énorme avec un courant important qui pourrait alimenter les machines…)

➢ Pays basque : Prisonniers politiques

La crise catalane, a fait ressurgir la question des prisonniers basques espagnols incarcérés en France depuis 6 ans, et ce très loin de leur domicile. Le conseil de Paris a voté à l'unanimité le soutien du processus de paix en pays basque.
Une manifestation nationale de soutien aux familles des prisonniers politiques aura lieu à Paris le 9 décembre

➢ Eolien

PAS D'EOLIENNES DANS LES ZONES NATURA 2000 !

Campagne d'adhésion régionale départementalisée

Rapide présentation du travail de la commission ouverture diffusion par Serge Marolleau

Suite au dernier CPR, aux différentes discussions croisées que nous avons eues sur ce projet, et à la récente réunion téléphonique de la commission ouverture diffusion, vous trouverez en PJ la V2 de quelques visuels pour articuler une campagne d'adhésion régionale déclinée pour chacun de nos 6 magnifiques départements.

Petit pitch
• Compliqué d'inviter à adhérer à EÉLV en ces temps de démobilisation généralisée, hein ! Alors soyons astucieux, empruntons des chemins de traverse. Parce qu'en fait, pourquoi adhère-t-on ? On adhère d'abord à une idée, puis par ricochet au mouvement qui la défend, cette idée... L'incitation à adhérer est donc ici détournée, suggestive. Pour prendre l'exemple du 13 : ce n'est pas à EÉLV que j'adhère, mais POUR la protection de la Méditerranée… portée par EÉLV. Dans le 06, Bouger j'adhère POUR des transports en commun diversifiés, accessibles et pas chers. Dans le 84, POUR ma santé, celle de ceux que j'aime et celle de notre planète, etc. Chaque proposition thématique départementale est donc déclinée selon ce principe. Aussi, en ces temps de renoncement généralisé, parce qu'il n'y a pas d'écologie sans écologistes, un message plus direct annonce parallèlement la couleur : pour mettre en œuvre (défendre) l'idée que je partage avec les écologistes, ils ont besoin de moi (valorisation). C'est simple, ça donne par exemple : *« Le 13 a besoin des écologistes, les écologistes ont besoin de vous ! »*.
• Les 6 thématiques départementales proposées sont celles qui nous ont semblé porteuses et pérennes suite à nos échanges (tout - thèmes, slogans, illustrations - est bien entendu perfectible et modifiable, dans la limite de nos capacités créatrices, rédactionnelles et illustratrices).

Le ton, le look
• Le but, c'est d'accrocher l'œil et l'intérêt du passant (ou de l'internaute) via la thématique et ses slogans. Les couleurs sont chaudes, vives mais pas tape-à-l'œil. En arrière-plan, les crayonnés illustratifs viennent en soutien aux thématiques, ils sont perceptibles seulement en seconde lecture. Le logo EÉLV est visible de loin sans être omniprésent. En bas, la planète avec en filigrane l'agir local et le penser global.
• Le flash code renverra, via le web d'EÉLV Paca, sur la page d'actu du département concerné ou à l'envie sur une page web départementale spécifique dédiée à la thématique ciblée. Dans tous les cas, les renvois feront apparaître

très visiblement le lien graphique pour adhérer - (une possibilité de paiement en ligne par CB directement sur le compte régional est actuellement à l'étude).

Les déclinaisons
• Ce sont des visuels déclinables en affiches (60x40), affichettes (A3), flyers, visuels pour médias sociaux (Facebook, Twitter, Instagram), sites internet, courriels et tracts A5. Au verso de chaque tract, les habitants.e.s seront invité.e.s à se prononcer sur les mesures qui leurs semblent les plus importantes - avec incitation à répondre en ligne (+ coupon d'adhésion, contact, etc.). Vous trouverez donc un exemple de verso pour le Vaucluse.

Budget et calendrier
Les devis d'impression des affiches, affichettes seront ajustés en fonction des moyens alloués et de la stratégie choisie. A définir : le calendrier (début janvier 2018 ?).

Plan média
Une fois les affiches et tracts imprimés et livrés, et les visuels déclinés et mis en ligne, des communiqués pourront être adressés aux médias départementaux et régionaux, des conférences de presse organisées dans chaque département afin de lancer simultanément la campagne d'adhésion régionale et créer une dynamique : démontrer que les écolos sont toujours là et sur le qui-vive sur la ou les problématique.s phare du département.

- **Les départements alpins :**

- **Les Alpes maritimes**

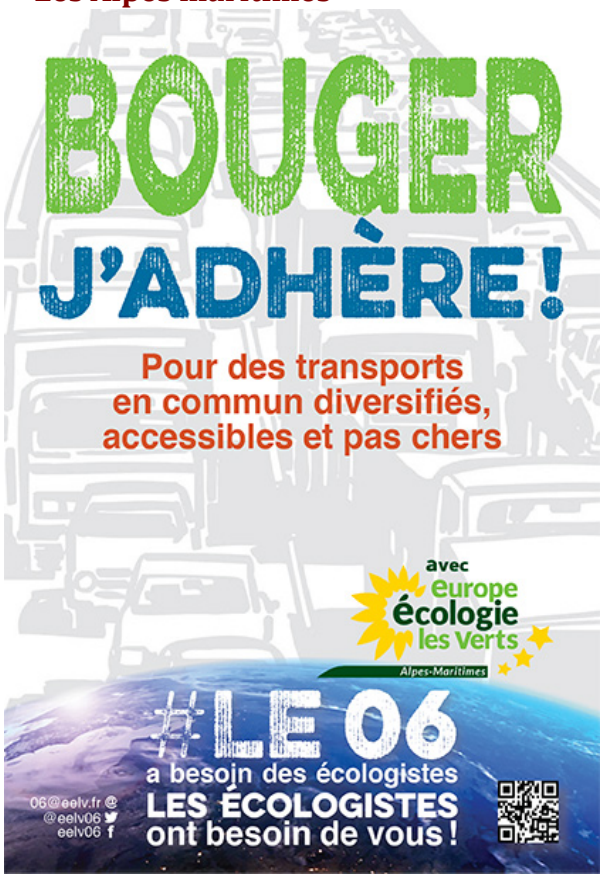

- **Les Bouches-du Rhône**

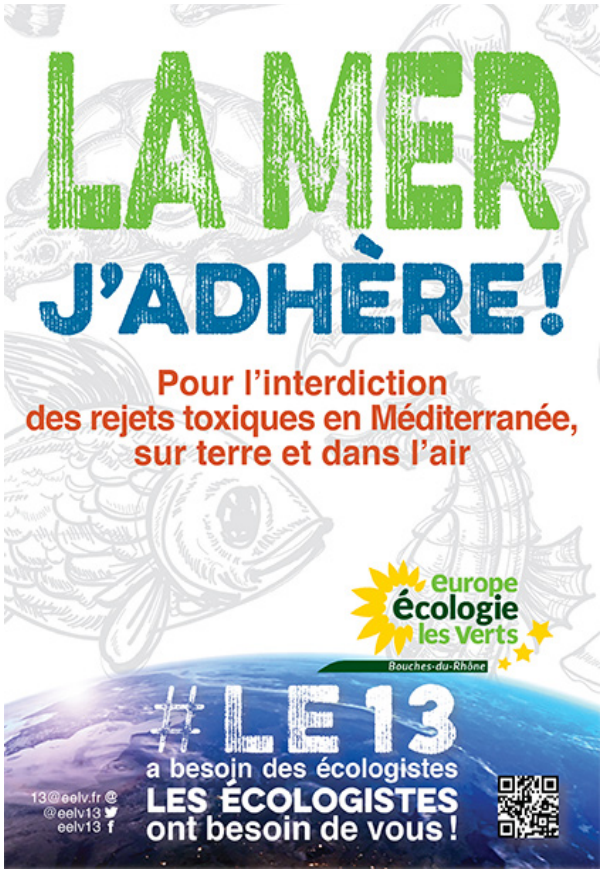

➢ Le var

➢ Le Vaucluse

Premières remarques :
Revoir la police et la couleur des sous-titres
Agrandir la zone : « autre » dans le questionnaire à remplir

Vote n° 20

Les groupes locaux et/ou les coordinations départementales d'EELV Paca sont invitées :
• à finaliser les propositions de visuels en concertation avec Serge Marolleau et la Commission ouverture diffusion.
• à fournir au plus vite la rédaction des 5 questions traitant chacune des thématiques retenues en vue de la confection d'un A5 recto ou de la confection d'un questionnaire participatif en ligne (voir pour l'exemple ce qui est ci-dessus proposé pour le Vaucluse)
Adopté par consensus

Prochain Conseil politique régional

Samedi 13 janvier au Lavandou, au bord de la mer !

Rappel synthétique des points nécessitant un suivi du CPR

Vote 5 – formation : appel aux groupes locaux sur les besoins en formation
Vote 10 – relance reversements des élu.e.s ; Point sur le référé et éventuelles communications à la presse
Vote 12, 14, 17, 19 – Avis des GLs concernés sur les regroupements des groupes locaux
Vote 20 – Point campagne sur le d'adhésion régionale

Pour le CPR,
Serge Marolleau